CCOO COCO FLASH Ajuntament de Viladecans

núm 19/2022

INFORMA

L'Administració admet la reclamació de CCOO

El passat 14 d'octubre **CCOO** (veure COCO Flash 13) fa una reclamació a dues aprovacions de llistats provisionals de les persones admeses i excloses dels processos de selecció, en què només apareix el DNI dels aspirants.

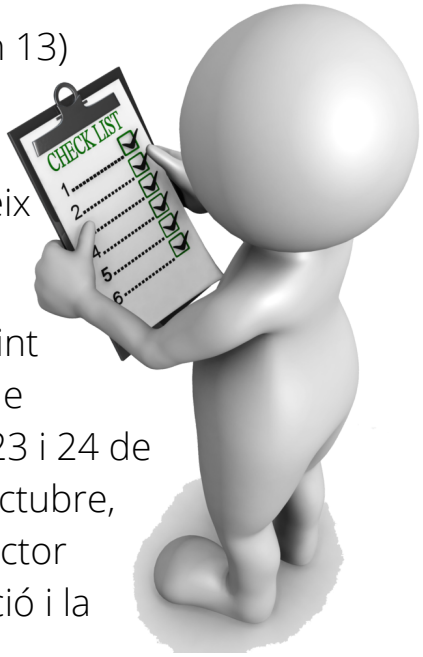

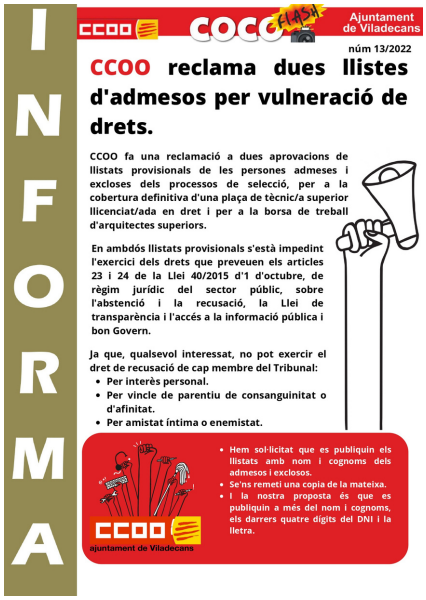

CCOO COCO FLASH Ajuntament de Viladecans

núm 13/2022

CCOO reclama dues llistes d'admesos per vulneració de drets.

CCOO fa una reclamació a dues aprovacions de llistats provisionals de les persones admeses i excloses dels processos de selecció, per a la cobertura definitiva d'una plaça de tècnic/a superior llicenciat/ada en dret i per a la borsa de treball d'arquitectes superiors.

En ambdós llistats provisionals s'està impedint l'exercici dels drets que preveuen els articles 23 i 24 de la Llei 40/2015 d'1 d'octubre, de règim jurídic del sector públic, sobre l'abstenció i la recusació, la Llei de transparència i l'accés a la informació pública i bon Govern.

Ja que, qualsevol interessat, no pot exercir el dret de recusació de cap membre del Tribunal:

- Per interès personal.
- Per vincle de parentiu de consanguinitat o d'afinitat.
- Per amistat íntima o enemistat.

- Hem sol·licitat que es publiquin els llistats amb nom i cognoms dels admesos i exclosos.
- Se'ns remeti una copia de la mateixa.
- I la nostra proposta és que es publiquin a més del nom i cognoms, els darrers quatre dígits del DNI i la lletra.

CCOO ajuntament de Viladecans

Per això, s'està impedint l'exercici dels drets que preveuen els articles 23 i 24 de la Llei 40/2015 d'1 d'octubre, de règim jurídic del sector públic, sobre l'abstenció i la recusació, la Llei de transparència i accés a la informació pública i bon Govern.

Des de CCOO feia anys que reivindicavem de forma verbal aquesta situació, sense solució fins ara.

Des de CCOO ens felicitem, ja que l'Administració ha reconegut la nostra reclamació, publicant els noms i els cognoms dels aspirants i quatre números intermedis del DNI, donant compliment a les recomanacions de la comissió de Garantia del dret d'accés a la informació pública (GAIP) .

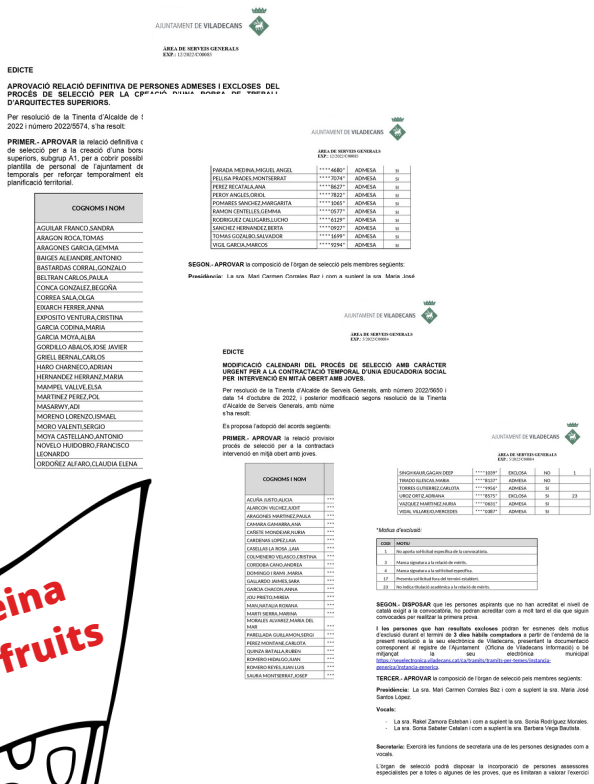

AJUNTAMENT DE VILADECANS

ÀREA DE SERVEIS GENERALS
EXP.: 12/2022/C00003

EDICTE

APROVACIÓ RELACIÓ DEFINITIVA DE PERSONES ADMESES I EXCLOSES DEL PROCÉS DE SELECCIÓ PER LA CR[illegible] D'ARQUITECTES SUPERIORS.

Per resolució de la Tinenta d'Alcalde de [illegible] 2022 i número 2022/5574, s'ha resolt:

PRIMER.- APROVAR la relació definitiva [illegible] de selecció per a la creació d'una borsa [illegible] superiors, subgrup A1, per a cobrir possibl[illegible] plantilla de personal de l'ajuntament de [illegible] temporals per reforçar temporalment els [illegible] planificació territorial.

COGNOMS I NOM
AGUILAR FRANCO,SANDRA
ARAGON ROCA,TOMAS
ARAGONÉS GARCIA,GEMMA
BARGÉS ALEJANDRE,ANTONIO
BASTARDAS CORRAL,GONZALO
BELTRAN CARLOS,PAULA
CONCA GONZALEZ,BEGOÑA
CORREA SALA,OLGA
EIXARCH FERRER,ANNA
EXPOSITO VENTURA,CRISTINA
GARCIA COZONA,MARIA
GARCIA MOYA,ALBA
GORDILLO ABALOS,JOSE JAVIER
GIRELL BERNAL,CARLOS
HARO CHARNECO,ADRIAN
HERNANDEZ HERRANZ,MARIA
MAMPEL VALLVE,ELSA
MARTINEZ PEREZ,POL
MASARWY,ADI
MORENO LORENZO,ISMAEL
MORO VALENTI,SERGIO
MOYA CASTELLANO,ANTONIO
NOVELO HUIDOBRO,FRANCISCO LEONARDO
ORDOÑEZ ALFARO,CLAUDIA ELENA

AJUNTAMENT DE VILADECANS

ÀREA DE SERVEIS GENERALS
EXP.: 12/2022/C00001

PARADA MEDINA,MIGUEL ANGEL	****4680*	ADMESA	SI
PELLISA PRADES,MONTSERRAT	****7074*	ADMESA	SI
PEREZ BCATALA,ANA	****8627*	ADMESA	SI
PEROY ANGLES,OBIDA	****7822*	ADMESA	SI
POMARES SANCHEZ,MARGARITA	****5065*	ADMESA	SI
RAMON CENTELLES,GEMMA	****0677*	ADMESA	SI
RODRIGUEZ CALLIGARIS,LUCIO	****6123*	ADMESA	SI
SANCHEZ HERNANDEZ,BERTA	****0927*	ADMESA	SI
TOMAS GOZALBO,SALVADOR	****1699*	ADMESA	SI
VIGIL GARCIA,MARCOS	****9294*	ADMESA	SI

SEGON.- APROVAR la composició de l'òrgan de selecció pels membres següents:

Presidència: La sra. Marí Carmen Corrales Baz i com a suplent la sra. Maria José

AJUNTAMENT DE VILADECANS

ÀREA DE SERVEIS GENERALS
EXP.: 1/2022/C00004

EDICTE

MODIFICACIÓ CALENDARI DEL PROCÉS DE SELECCIÓ AMB CARÀCTER URGENT PER A LA CONTRACTACIÓ TEMPORAL D'UNIA EDUCADORA SOCIAL PER INTERVENCIÓ EN MITJÀ OBERT AMB JOVES.

Per resolució de la Tinenta d'Alcalde de Serveis Generals, amb número 2022/5650 i data 14 d'octubre de 2022, i posterior modificació segons resolució de la Tinenta d'Alcalde de Serveis Generals, amb núme[illegible] s'ha resolt:

És proposa l'adopció del acords següents:

PRIMER.- APROVAR la relació provisio[illegible] procés de selecció per a la contractaci[illegible] intervenció en mitjà obert amb joves.

COGNOMS I NOM	
ACUÑA SUSTO,ALICIA	***
ALARCON VALCHEZ,JUDIT	***
ARAGONES MARTINEZ,PAULA	***
CAMARA GAMARRA,ANA	***
CARETE MONDEJAR,NURIA	***
CARDENAS LOPEZ,AIA	***
CASELLAS LA ROSA ,LAIA	***
COLMENERO VELASCO,CRISTINA	***
CORDOBA CANO,ANDREA	***
DOMINGO I BANI ,MARIA	***
GALLARDO JAHVEL,MAR	***
GARCIA CHACON,ANNA	***
JOU PRIETO,MIRIDA	***
MANJARRAGA ROMANA,	***
MARTI SERRA,MARINA	***
MORALES ALVAREZ,MARIA DEL MAR	***
PABELLADA GUILLAMON,SERGI	***
PEREZ MONTANE,CARLOTA	***
QUINZA BATALLA,RUBEN	***
ROMERO HIDALGO,JUAN	***
ROMERO REYES,JUAN LUIS	***
SAURA MONTSERRAT,JOSEP	***

AJUNTAMENT DE VILADECANS

ÀREA DE SERVEIS GENERALS
EXP.: 1/2022/C00004

SINGH RAJPUSAGAN DEEP	****1859*	EXCLOSA	NO	1
TIRADO SILITICAS,MARIA	****8515*	ADMESA	NO	
TORRES GUTIERREZ,CARLOTA	****9956*	ADMESA	SI	
URIOZ ORTIZ,ADRIANA	****5575*	EXCLOSA	SI	23
VAZQUEZ MARTINEZ,NURIA	****0831*	ADMESA	SI	
VIDAL VILLAREJO,MERCEDES	****0380*	ADMESA	SI	

*Motius d'exclusió:

CODI	MOTIU
1	No aporta sol·licitud específica de la convocatòria.
3	Manca signatura a la relació de mèrits.
4	Manca signatura a la sol·licitud específica.
17	Presenta sol·licitud fora del termini establert.
23	No indica titulació acadèmica a la relació de mèrits.

SEGON.- DISPOSAR que les persones aspirants que no han acreditat el nivell de català exigit a la convocatòria, ho podran acreditar com a molt tard el dia que siguin convocades per realitzar la primera prova.

I les persones que han resultats excloses podran fer esmenes dels motius d'exclusió durant el termini de **3 dies hàbils comptadors** a partir de l'endemà de la present resolució a la seu electrònica de Viladecans, presentant la documentació corresponent al registre de l'Ajuntament (Oficina de Viladecans Informació) o bé iniciant la seu electrònica municipal https://seudecfront.viladecans.cat/ca/Tramits/tramits-per-temes/instancia-generica/instancia-generica

TERCER.- APROVAR la composició de l'òrgan de selecció pels membres següents:

Presidència: La sra. Marí Carmen Corrales Baz i com a suplent la sra. Maria José Santos López.

Vocals:

- La sra. Raixel Zamora Esteban i com a suplent la sra. Sonia Rodríguez Morales.
- La sra. Sonia Sabater Catalan i com a suplent la sra. Barbara Vega Bautista.

Secretaria: Exercirà les funcions de secretaria una de les persones designades com a vocals.

L'òrgan de selecció podrà disposar la incorporació de persones assessores especialistes per a totes o algunes de les proves, que es limitaran a valorar l'exercici